

FACHADA GERAL VISTA POSTERIOR  
ESCALA 1 : 200

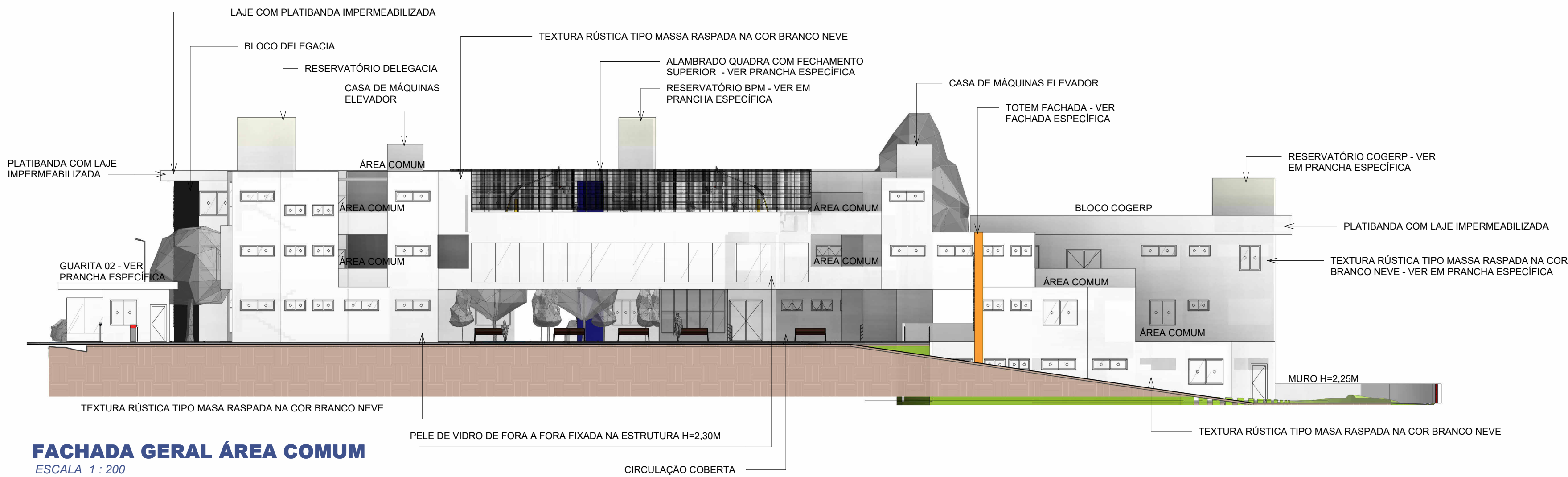

FACHADA GERAL ÁREA COMUM  
ESCALA 1 : 200

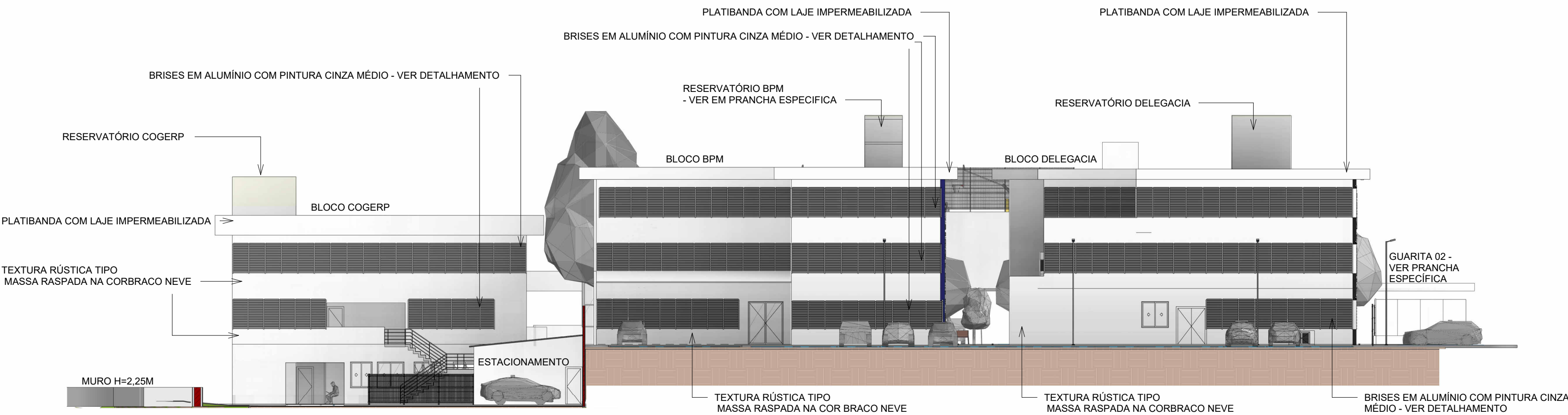

FACHADA GERAL POSTERIOR COGERP/BPM/DELEGACIA  
ESCALA 1 : 200

<div>SECRETARIA DE ESTADO DA SEGURANÇA PÚBLICA</div> <div><b>SERGIPE</b> GOVERNO DO ESTADO</div>		DIVISÃO DE ENGENHARIA PREÇA TOBIAS BARRETO, nº 20, BAIRRO SÃO JOSÉ - CEP 49050-220 ARACAJU/SE TELS: (79)3216-5454/(79)8851-9337	
TIPO DE PROJETO: PROJETO ARQUITETÔNICO EXECUTIVO DA CONSTRUÇÃO DO CENTRO INTEGRADO DE SEGURANÇA PÚBLICA (CISP) EM NOSSA SENHORA DA GLÓRIA/SE			Nº DA PRANCHA <b>05/42</b>
ASSUNTO: FACHADA GERAL - CENTRO INTEGRADO DE SEGURANÇA PÚBLICA (CISP)			
ENDEREÇO: RUA ANTÔNIO JOAQUIM DE FARIAS, S/N, CENTRO, N. SENHORA DA GLÓRIA / SE.			
AUTOR DO PROJETO: FABIANA LIMA DOS SANTOS			
RESPONSÁVEL TÉCNICO: FABIANA LIMA DOS SANTOS		CREA/CAU: CAU A374784	
ESCALA: 1/200	DATA: DEZ /2023	DESENHISTA: PATRICIA DI ANGELIS	